



ขั้นตอนการรับบริการ กองสถานพยาบาล การไฟฟ้าส่วนภูมิภาค

พบแพทย์ | เจาะเลือด | ตรวจสอบสุขภาพประจำปี

รับบัตรคิว ที่ตู้กดบัตรคิว โดย ใช้ บัตรประชาชน
หรือ กรอกรายละเอียด

เลขบัตรประชาชน และ วัน/เดือน/ปี เกิด เพื่อยืนยันตัวตน

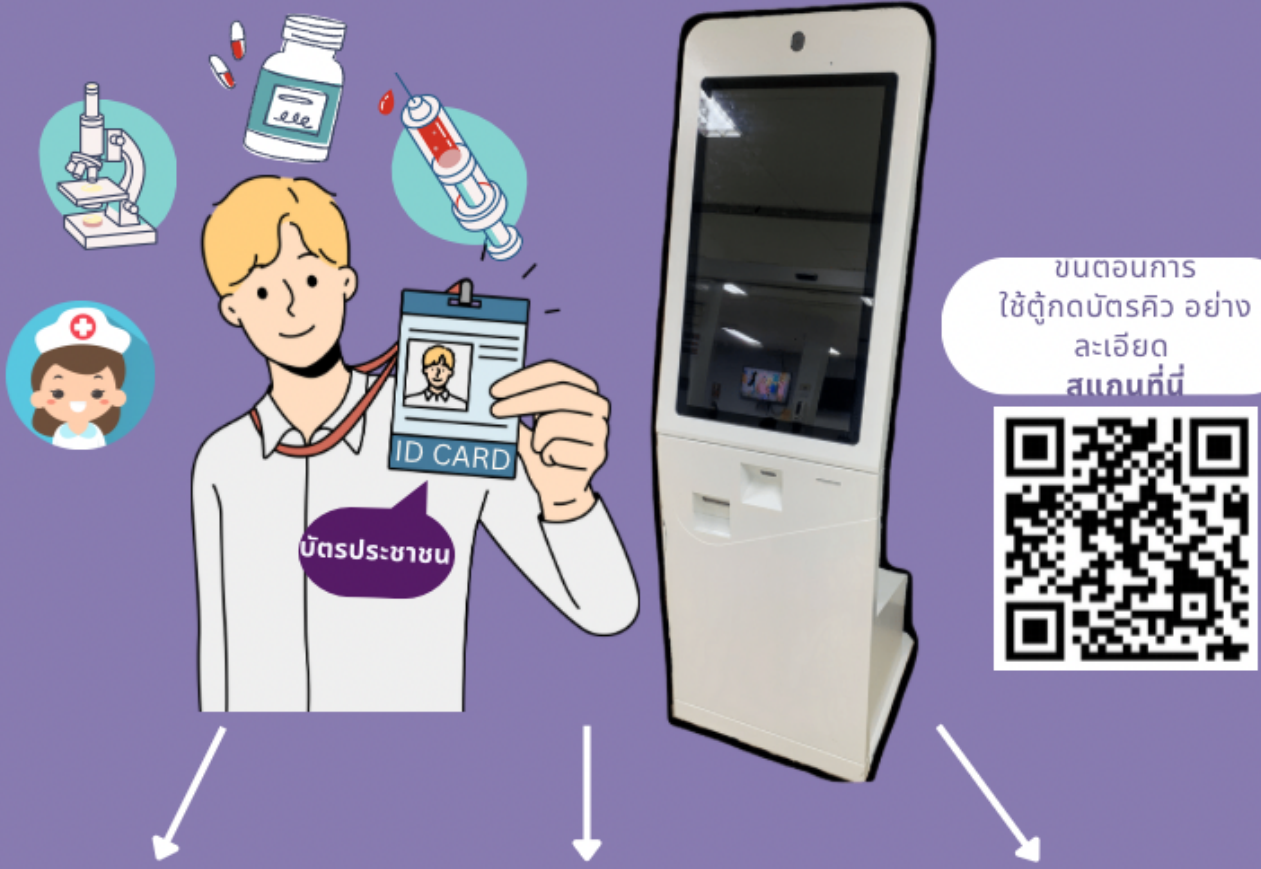

พบแพทย์

เจาะเลือดตามแพทย์สั่ง

ตรวจสอบสุขภาพประจำปี

นำบัตรคิวใส่กล่อง
ที่เคาน์เตอร์พยาบาล ชั้น 1
เพื่อรอซักประวัติ

นำบัตรคิวแนบกับ
ใบนัดเจาะเลือด
ใส่กล่องหน้าห้องปฏิบัติการ
ทางการแพทย์ ชั้น 2

นำบัตรคิวแนบกับ
แบบฟอร์มตรวจสอบสุขภาพประจำปี
ใส่กล่องหน้าห้องปฏิบัติการ
ทางการแพทย์ ชั้น 2

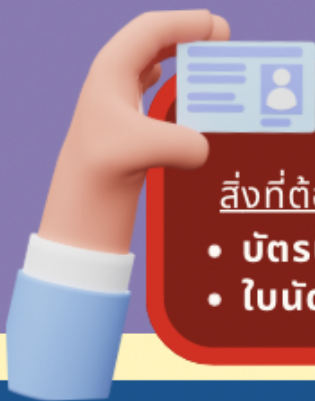

★ **อย่าลืมนะคะ** ★

สิ่งที่ต้องเตรียมมา

- บัตรประจำตัวประชาชน
- ใบนัด (พบแพทย์ / เจาะเลือด)

DON'T FORGET



ทันตกรรม | กายภาพบำบัด

ทันตกรรม ➡

ติดต่อที่แผนกทันตกรรม ชั้น 3



กายภาพบำบัด ➡

ผู้ป่วยที่มีใบส่งปรึกษาทางกายภาพบำบัด



ติดต่อที่แผนกกายภาพบำบัด





“

กรมควบคุมโรคเตือน

"ใช้เลือดออก" ระบาดหนัก!
เพิ่มสูงขึ้นในปี 2566



”

กรมควบคุมโรคแนะนำให้กำจัดยุงอย่างถูกวิธี หากมีอาการป่วย
ไม่ควรซื้อยาลดไข้กลุ่มเอ็นเสด (NSAIDs) มารับประทานเอง ควรรับพบแพทย์



ใช้สูงลอย

ปวดเมื่อย



ปวดศีรษะ

อาการ

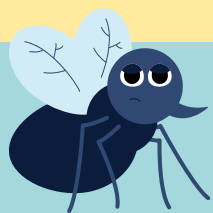

คลื่นไส้ อาเจียน เบื่ออาหาร



อุจจาระเป็นเลือดหรือสีดำ

มีจุดแดง ๆ ขึ้นตามตัว

การรักษา



✓ กิน ยาลดไข้ “พาราเซตามอล”

✗ ห้าม กินแอสไพรินและไอบูโพรเฟน

✓ ควรรับพบแพทย์

การป้องกัน

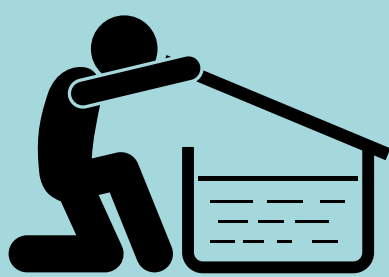

กำจัดแหล่งที่มีน้ำขัง

ใช้ยาทาหรือสเปรย์กันยุง

นอนในที่มิดชิด

สวมเสื้อผ้าให้มิดชิด

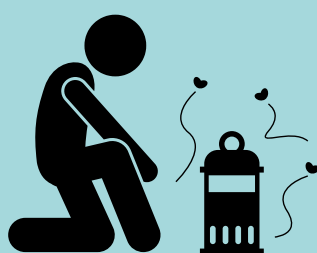

ที่มา : เว็บไซต์ กรมควบคุมโรค: <https://ddc.moph.go.th/index.php>

ตารางตรวจสอบภาพประจำปี 2566 เดือนกุมภาพันธ์

- 😊 ผลพ., กตพ., กวพ.
- 😊 ผตอ., กตบ.1, กตบ.2, กตบ.3, กตบ.4, กตบ.5
- 😊 ผตท., กตต., กตส.
- 😊 ผดข., กตค., กตข.
- 😊 ผพจ., กตบ., กตพ.
- 😊 ผวก., กตบ., กตค., กตค.

กองสถานพยาบาล
ฝ่ายบริการทรัพยากรบุคคล

☎ โทรศัพท์: 0-2590-5238

💬 โทรสาร: 0-2590-5218